

# INSPECTIEPUT 01 VERTIKALE DOORSNEDE BB

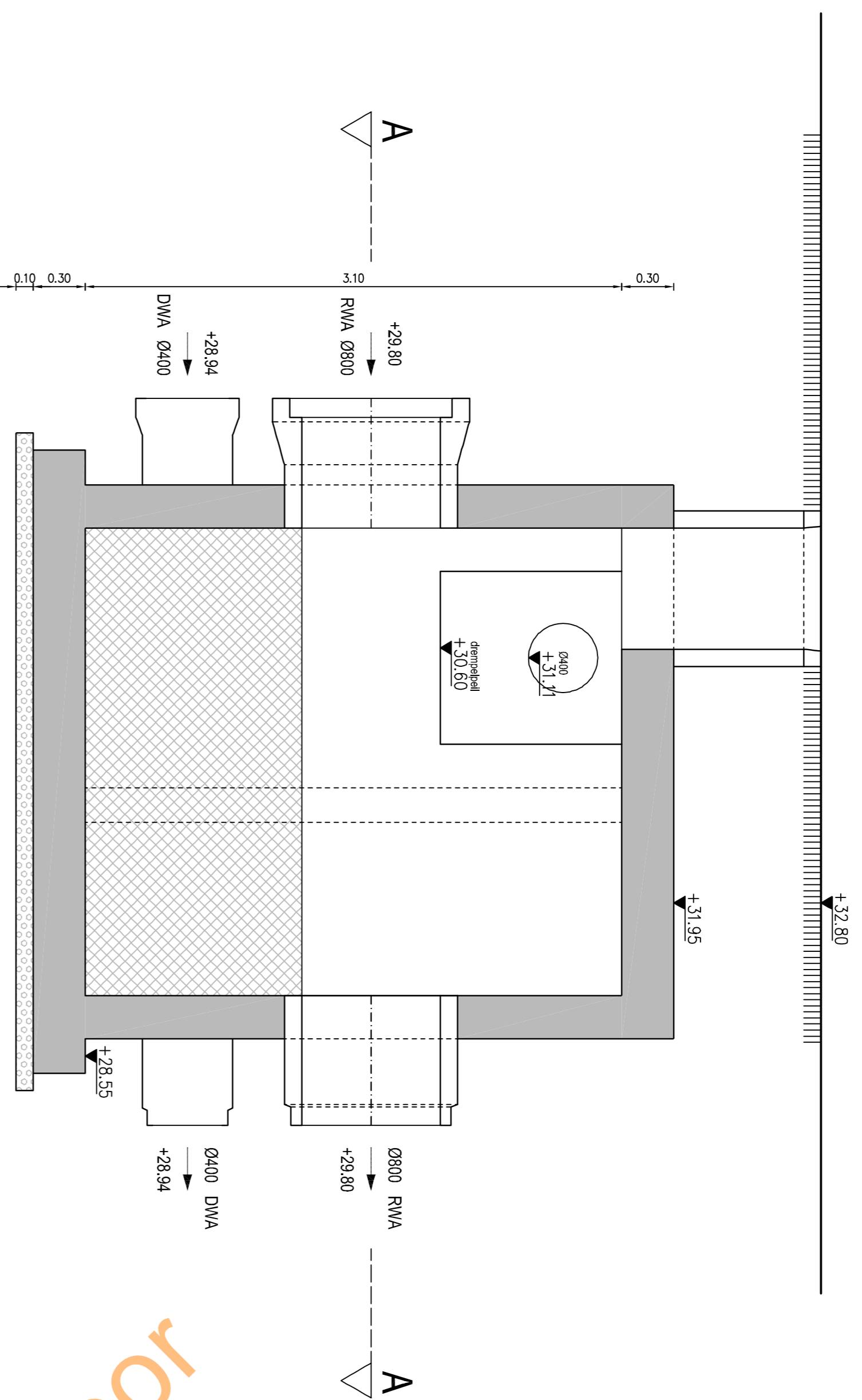

**LEGENDE**

	Beton
	Schraal beton
	Vulling beton

# INSPECTIEPUT 01 HORIZONTALE DOORSNEDE AA

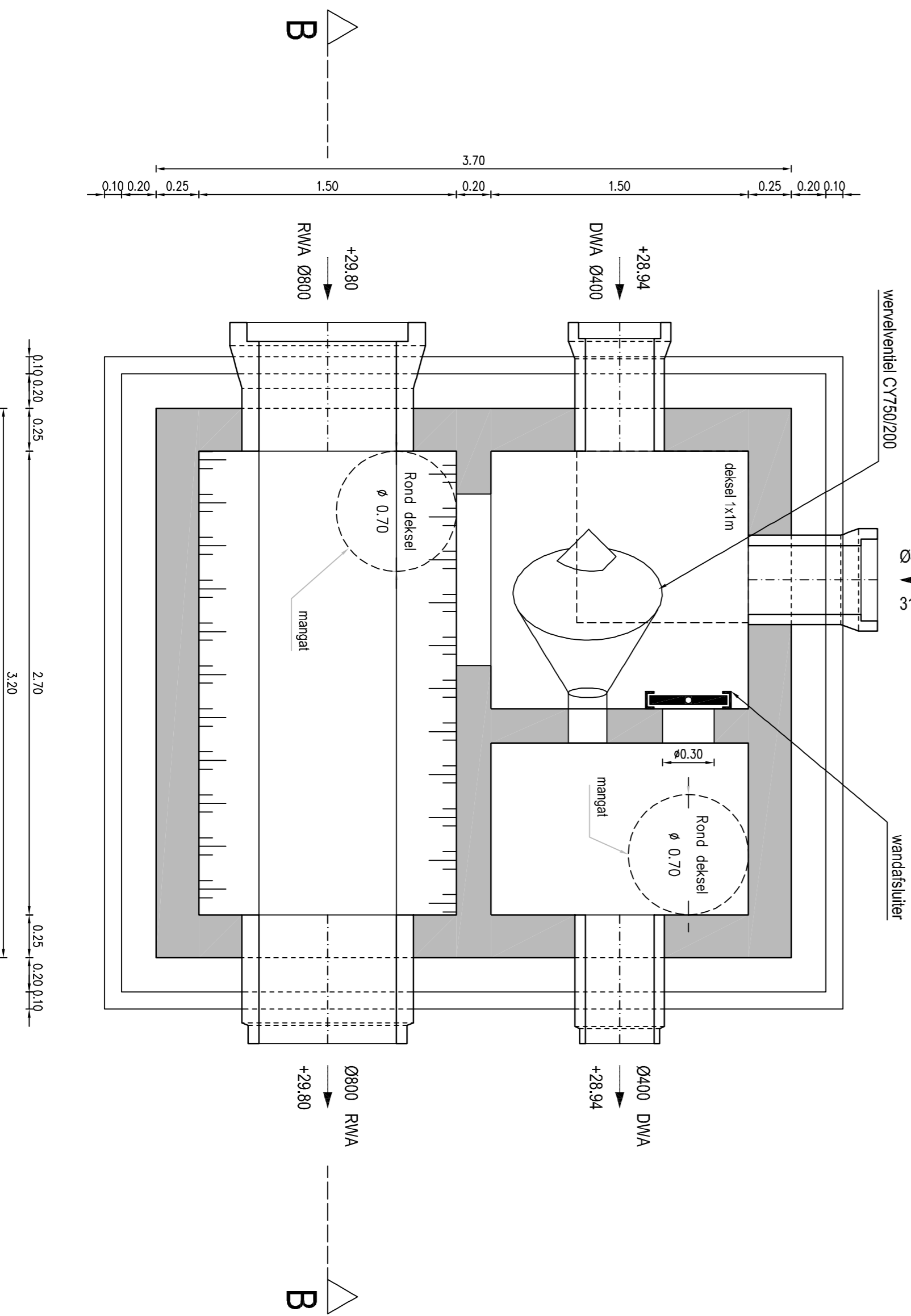

Overstort: 01

Drempelpeil : 30.60m T.A.W  
 Drempellengte : 1.00m  
 Overstortende laag : 15cm

Wervelventiel: W1

CY750/200

Aangeboden door  
BPReningelst.be

Nr	Datum	Historiek
2	10.08.2016	Indiening stedenbouwkundige vergoeding
1	11.12.2014	Indiening OF1

<p><b>Aquafin</b></p> <p>Dijkstraal 8 2600 Aarschot Tel.: 03 458 30 30 Fax.: 03 458 30 30</p>	<p>Provincie : WEST-VLAANDEREN</p> <p>Stad/Gemeente : Poperinge — Reningelst</p>
<p>NV Aquafin Gazien en goedgekeurd</p> <p>22.339/1/14- 1-4.1/1</p>	<p>Projectnummer : 22.339</p> <p>Projectnaam : Aansluiting PS+PL Zevoktestraat en grav. leiding Postoorstraat tot RWZI</p>
<p>Stad/Gemeente <b>Poperinge</b> Gedecoreerd door de gemeenteraad in zitting van</p> <p>Burgemeester dhr. Christof Dierckx</p> <p>Servicete van Standaard Bouken</p>	<p>Stad/Gemeente <b>SWECO</b> Verkeering Brugge Oudesteenweg 148 8000 Brugge T +32 50 45 79 80 F +32 50 45 79 90 www.swecobrugeo.be</p> <p>Taalmidde Wim Desonrier Projectleider Dirk Verwilt</p>
<p>Nummer : 22.339/1/14- 1-4.1/1</p>	<p>Titel : Detailschets</p>
<p>Schaal: 1:25</p>	<p>Opp.: 0.50m²</p>
<p>Dossier nr. 21320007</p>	

<p>Directeur Infrastructuur Hans De Weert</p>	<p>Projectleider Dirk Verwilt</p>
---	---------------------------------------