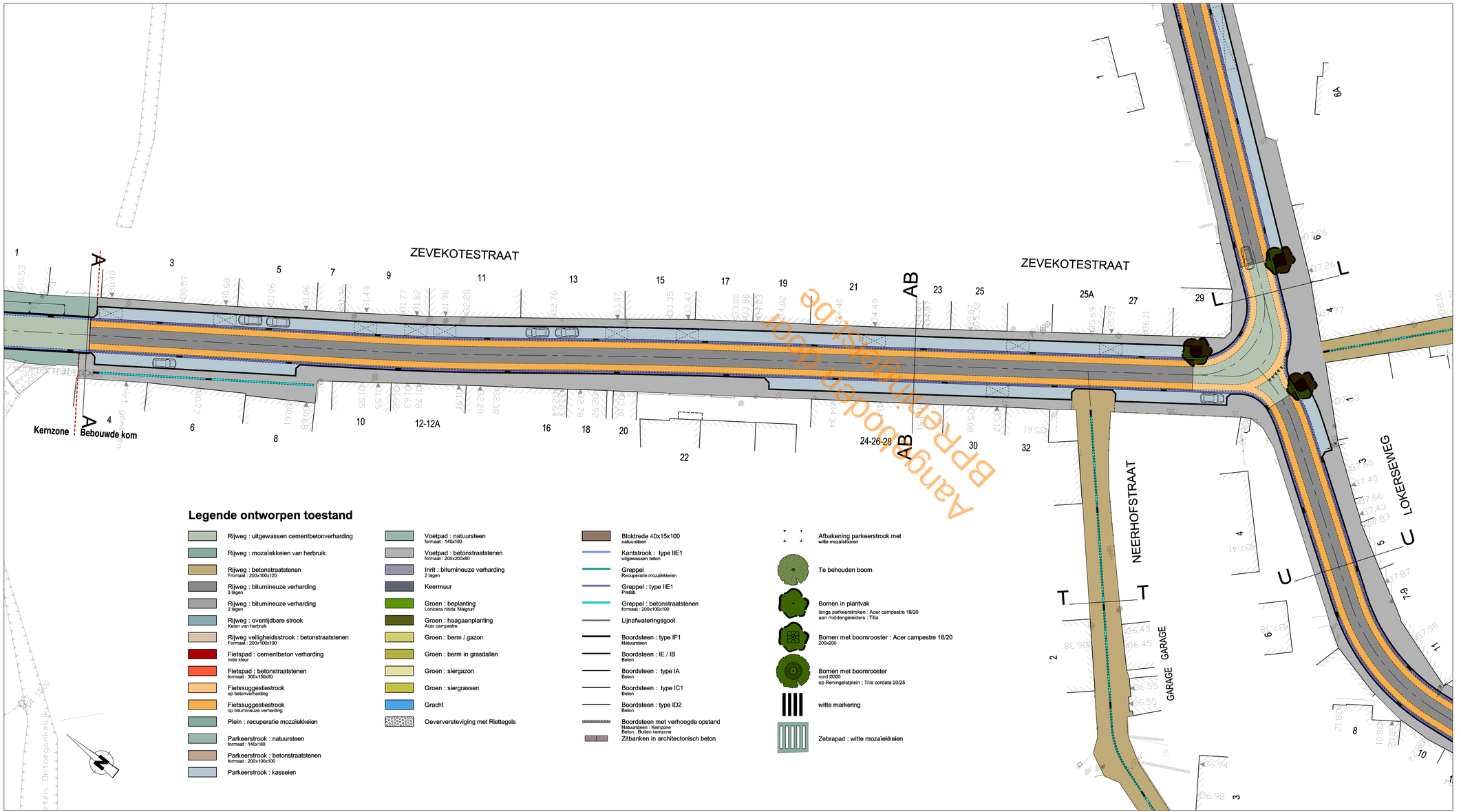

Legende ontworpen toestand

- Rijweg : uitgewassen cementbetonverharding
- Rijweg : mozaïekkeien van herbruik
- Rijweg : betonstraatstenen
  Formaat : 200x100x120
- Rijweg : bitumineuze verharding
  3 lagen
- Rijweg : bitumineuze verharding
  2 lagen
- Rijweg : overrijdbare strook
  Keien van herbruik
- Rijweg veiligheidsstrook : betonstraatstenen
  Formaat : 200x100x100
- Fietspad : cementbeton verharding
  rode kleur
- Fietspad : betonstraatstenen
  formaat : 300x150x80
- Fietssuggestiestrook
  op betonverharding
- Fietssuggestiestrook
  op bitumineuze verharding
- Plein : recuperatie mozaïekkeien
- Parkeerstrook : natuursteen
  formaat : 140x180
- Parkeerstrook : betonstraatstenen
  formaat : 200x100x100
- Parkeerstrook : kasseien
- Voetpad : natuursteen
  formaat : 140x180
- Voetpad : betonstraatstenen
  formaat : 200x200x80
- Inrit : bitumineuze verharding
  2 lagen
- Keermuur
- Groen : beplanting
  Lonicera nitida 'Maigrun'
- Groen : haagaanplanting
  Acer campestre
- Groen : berm / gazon
- Groen : berm in grasdallen
- Groen : siergazon
- Groen : siergrassen
- Gracht
- Oeververstevigingmet Riettegels
- Bloktrede 40x15x100
  natuursteen
- Kantstrook : type IIE1
  uitgewassen beton
- Greppel
  Recuperatie mozaïekkeien
- Greppel : type IIE1
  Prefab
- Greppel : betonstraatstenen
  formaat : 200x100x100
- Lijnafwateringsgoot
- Boordsteen : type IF1
  Natuursteen
- Boordsteen : IE / IB
  Beton
- Boordsteen : type IA
  Beton
- Boordsteen : type IC1
  Beton
- Boordsteen : type ID2
  Beton
- Boordsteen met verhoogde opstand
  Natuursteen : Kernzone
  Beton : Buiten kernzone
- Zitbanken in architectonisch beton
- Afbakening parkeerstrook met
  witte mozaïekkeien
- Te behouden boom
- Bomen in plantvak
  langs parkeerstroken : Acer campestre 18/20
  aan middengeleiders : Tilia
- Bomen met boomrooster : Acer campestre 18/20
  200x200
- Bomen met boomrooster
  rond Ø300
  op Reningelstplein : Tilia cordata 20/25
- witte markering
- Zebrapad : witte mozaïekkeien

LIGGINGSPLAN

Schaal : 1/10.000

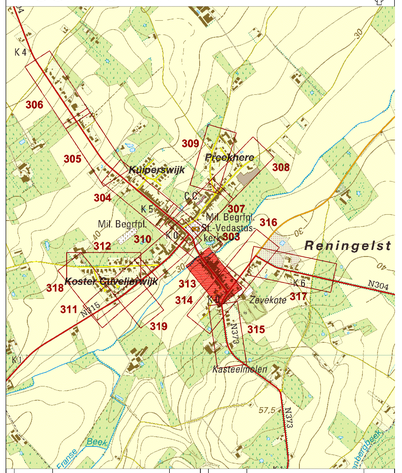

	DATUM	HISTORIEK	TEKENAAR	DATUM	HISTORIEK	TEKENAAR
C	10/08/2016	Indiening stedenbouwkundige vergunning	RBS			
B	15/09/2015	Indiening projectnota voor RMC	RBS			
A	21/04/2015	Plannen projectnota	RBS			

Vlaanderen
is wegen en verkeer

VLAAMSE OVERHEID
AGENTSCHAP WEGEN EN VERKEER
Wegen en Verkeer West-Vlaanderen
VAC Jacob van Maerlant
Koning Albert I - laan 1/2 bus 82, 8200 Brugge
Tel. 050 24 80 00
e-mail: wegen.westvlaanderen@mow.vlaanderen.be

Studiebureau:

SWECO
Projectleider
ing. Davy Verslype
Teamleider
ing. Wim Deschuytter
Sweco Belgium
Oostendse Steenweg 146
B-8000 Brugge
T +32 50 45 79 80
F +32 50 45 79 90
www.sweco.be/gluin.be

Projectnummer	Dossiernummer	Besteknummer
xxxx	X30/N315/06	xxxx

plotbestand 1M3D8JO12031300.pdf
Cad-bestand 21320007_I_WEG_01.zip

Dossiergegevens externen: **10/08/2016, STEDENBOUWKUNDIGE VERGUNNING**

Gezien om gevoegd te worden bij de beslissing van heden:
VOOR DE GEMEENTERAAD

dhr. Christophe Oreel — De secretaris
dhr. Christof Dejaegher — De voorzitter

Nagezien door de verantwoordelijke ingenieur, Brugge

ir. Eveline Weyers

Gezien en goedgekeurd door de dir. ir. investeringen, Brugge

ir. Humberto VAN NUNEN

Nummer van het plan

1M3D8J	0	120313	00
entiteitscode	prefix	volgnummer	fase index

Datum opmaak: 21/04/2016

Aangebrachte wijzigingen

Ind.	Aard	Datum

N304
Poperinge - Reningelst

Reningelst - Doortocht
N304 - N315 - N373
Zevekotestraat

ONTWERP
Wegenis

Afmetingen plan	Schaal	Kilometerpunten
1.26m x 0.594m = 0.75m²	1:250	0.000 0.070 van 5.350 tot 5.602